



2nd INTERNATIONAL EMI ENTREPRENEURSHIP SOCIAL SCIENCES CONGRESS

9-11 November 2018 - Nevsehir/TURKEY

CAPPADOCIA PROGRAM

www.emissc.org

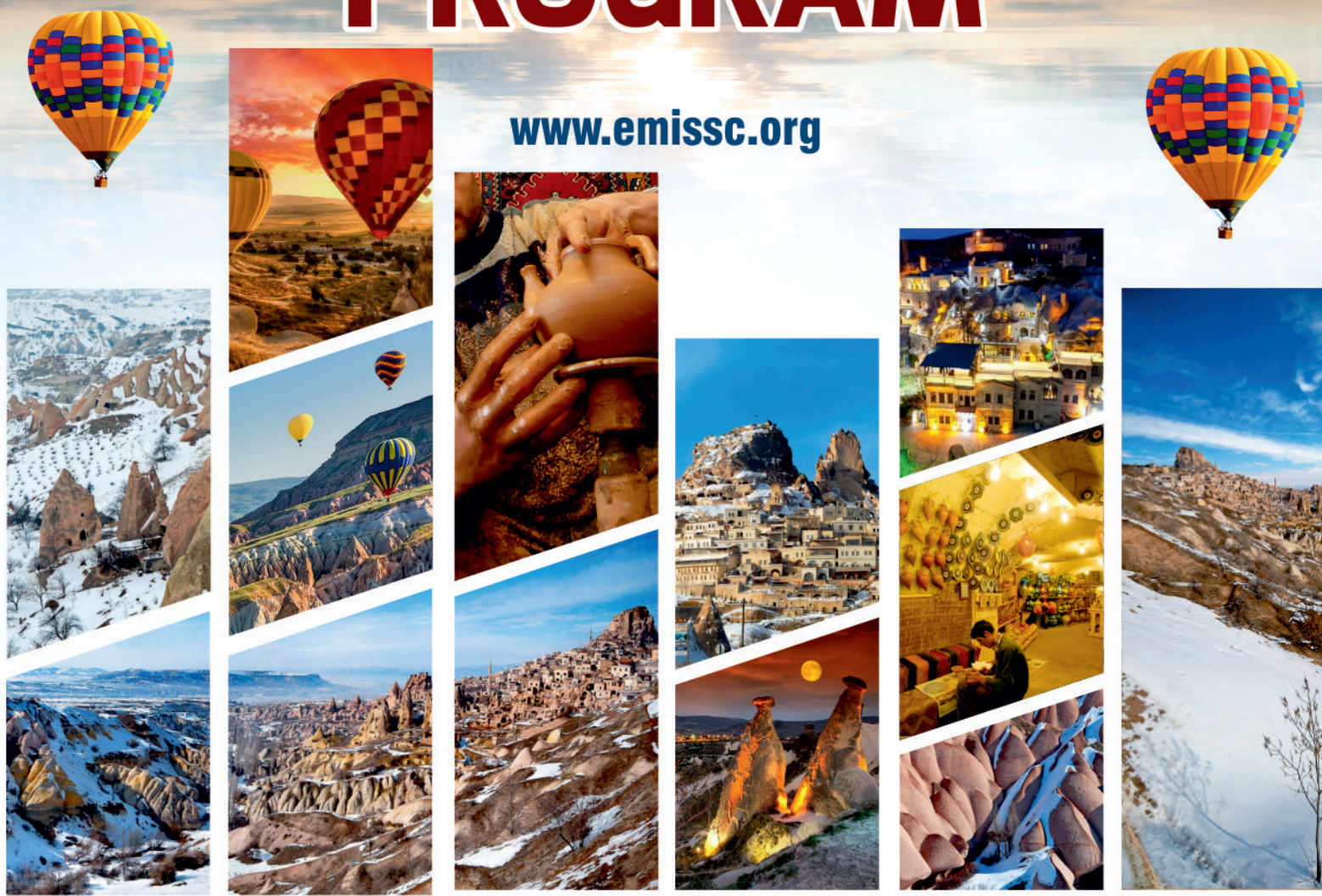



2nd International EMI Entrepreneurship and Social Sciences Congress

9-11 November 2018 – Nevşehir Hacı Bektaş Veli University-Nevşehir/TURKEY

Congress Program

Friday, 9 November 2018 (USET-Ürgüp)

13:30-14:30	Registration
14:30-15:30	Workshop: Innovative Research Method (USET Congress Hall)
15:30-16:00	Opening: Mixed Exhibition
16:00-17:45	First Sessions

Saturday, 10 November 2018 - Nevşehir Hacı Bektaş Veli University Main Campus

08:30-09:00	Registration
09:00-10:30	November 10, Atatürk Memorial Day Opening Speeches (Karavezir Hall) Prof.Dr. Himmet KARADAL , Chairman, EMI Congress Ahmet KOÇAŞ , Chairman, Aksaray Chamber of Commerce and Industry (2013-2018) Arif PARMAKSIZ , Chairman, Nevşehir Chamber of Commerce and Industry Prof.Dr. Mustafa TÜMER , Rector, Cyprus Social Sciences University Prof.Dr. Esra HATIPOĞLU , Rector, Nişantaşı University Prof.Dr. Mehmet BARCA , Rector, Ankara Social Sciences University Prof.Dr. Murat TÜRK , Rector, Osmaniye Korkut Ata University Prof.Dr. Ünal AY , Rector, Çağ University Prof.Dr. Hasan Ali KARASAR , Rector, Kapadokya University Prof.Dr. Mazhar BAĞLI , Rector, Nevşehir Hacı Bektaş Veli University Prof.Dr. Ahmet Cevat ACAR , President, TÜBA Prof.Dr. Tayyip Sabri ERDİL , Deputy Minister, Republic of Turkey Ministry of Foreign Affairs
10:30-11:00	Classical Turkish Music Concert Oud: Asst.Prof.Dr. Ali Kerim ÖNER & Soloist: Ayçin ÖNER
11:00-11:15	Coffee break
11:15-12:30	Opening Session (Karavezir Hall) Moderator: Prof.Dr.Himmet KARADAL & Asst.Prof.Dr. Mohammed ABUBAKAR Prof. Dr. Cem TANOVA , Vice Rector, Eastern Mediterranean University TRNC Assoc.Prof.Dr. Elira TURDUBAEVA , Asia American University, Kirghizistan Assoc.Prof.Dr. Murat YALÇINTAŞ , İstanbul Commercial University Assoc.Prof.Dr. Dababrata CHOWDHUY , University of Suffolk, United Kingdom Dr. Samer YAGHMOUR , King Abdulaziz University, Saudi Arabia Dr. Dumitru GOLDBACH , Valahia University of Târgoviste, Romania
12:30-13:30	Lunch: in Tafana (Nevşehir Hacı Bektaş University Main Campus)

Saturday, 10 November 2018 -USET-Ürgüp

14:00-15:45	Cinema Session (USET Congress Hall: 14:00-15:30)
14:00-15:45	Second Sessions
15:45-16:00	Coffee break and visiting the exhibition
16:00-17:45	Panel: Social and Global Entrepreneurship (USET Congress Hall)
16:00-17:45	Third Sessions
17:45-18:30	Closing Session (USET Conference Hall)
19:30-21:00	Dinner

Sunday, 11 November 2018

08:30-09:45	Fourth Sessions
10:00-16:00	Cappadocia Trip

Cinema Session - Saturday, 10 November 2018

14:00-15:30	USET Congress Hall	Moderator: Prof.Dr. Ayla KANBUR
Medea, Pasolini, Capadocia – 290 Prof. Dr. Selma KÖKSAL		
Mekanın Temsili ve Estetiğın Ekonomisi: Sinemasal turizm mi turistik sinema mı? – 291 Prof. Dr. Ayla KANBUR		
Art Directing and Dramaturgy in the Turkish Cinema After 1990 – 396 Assoc. Prof. Dr. Serdar YILMAZ		
Zaman-Mekân İlişkisi Bağlamında Kapadokya: “Derviş Bey” ile “Patron Mutlu Son İstiyor” Filmi Karşılaştırması – 317 Asst. Prof. Dr. Funda MASDAR KARA		
Sinemasal Mekân Olarak Kapadokya: “Kış Uykusu” Filmi İncelemesi – 278 Inst. Mehmet CEYHAN		

PANEL: Social and Global Entrepreneurship - Saturday, 10 November 2018

16:00-17:30	USET Congress Hall	Moderator: Prof.Dr. Mustafa TÜMER Rector, Cyprus Social Sciences University
Prof. Dr. Mehmet BARCA: Social Innovation and Entrepreneurship Rector, Ankara Social Sciences University		
Assoc.Prof. Dr. Murat YALÇINTAŞ: Competitive Advantage with Social Entrepreneurship Chairman, Istanbul Chamber of Commerce (2005-2013)		
Assoc.Prof.Dr. Dababrata CHOWDHUY: Development of Global Entrepreneurship and Globalization University of Suffolk, United Kingdom		

First Session: Friday, 9 November 2018 -USET-Ürgüp

16:00-17:45	Gülşehir	Prof. Dr. Deniz BÖRÜ
Örgütlerde Postmodern Yönetim Anlayışı ve Belirsizlik İlişkisi Üzerine Bir Tartışma– 444 Asst. Prof. Dr. Senem ALTAN		
Çalışanlarda Başarı İhtiyacının Örgüt İçi Girişimcilik Üzerindeki Etkisini İncelemeye Yönelik Bir Araştırma – 268 Prof. Dr. Deniz ELBER BÖRÜ & Taha Yusuf ÇAKAREL		
Örgütsel Desteğın İç Girişimciliğe Etkisinde Öz Yeterliliğın Rolü – 425 Asst. Prof. Dr. M. Fikret ATEŞ		
Analyzing the Entrances of Churches in Famagusta Walled City – 203 Narmin Babazadeh ASBAGH & Assoc. Prof. Dr. Ege ULUCA TÜMER		
Sanayileşme Sürecinde Giyim Endüstrisi – 417 Inst. Pınar TÜRKDEMİR, Prof. Dr. Esen ÇORUH		
The moderating effect of Entrepreneurial Self-efficacy on the relationship between Entrepreneurial Leadership and Entrepreneurial Opportunity Recognition in High-Technology (SMEs) Firms – 259 Almoustapha Oumarou SOUMANA & Prof.Dr. Mehmet TURAN		
Girişimcilik Tutkusu ve Tutkulu Liderlik Üzerine Bir Literatür İncelemesi – 450 Prof. Dr. Himmet KARADAL, Yasemin GÜLBAHAR		

First Session: Friday, 9 November 2018 -USET-Ürgüp

16:00-17:45	Göreme	Prof. Dr. Berrin FİLİZÖZ
Uygulamalı Girişimcilik Eğitimlerinin Analizi: Nevşehir’de Gerçekleştirilen Girişimcilik Eğitimleri Üzerine Bir Araştırma – 386 Prof. Dr. Şevki ÖZGENER, Hatice DOĞAN		
Aile İşletmelerinde Yetki Devri ve Variste Aranılan Özellikler: Ardahan Ve Sivas Örneği – 213 Asst.Prof.Dr. Arzu KILIÇ & Prof.Dr. Berrin FİLİZÖZ		
İşletme Kültürünün Tamamlayıcısı Olarak Türk Aile İşletmelerinde Kadın Girişimciliğının Rol ve Önemi – 418 Asst. Prof. Dr. A. Turan ÖZTÜRK		
Lider Öğretmenlik Yedinci Sanattan Öğrenilebilir mi? – 419 Inst. Mehmet Akif ÇAKIRER		
Türkiye’nin Spor Alanında Start-Up Ekosisteminin İncelenmesi ve “Sportyeer.com” Firması Örnek Olayı – 420 Inst. Mehmet Akif ÇAKIRER		
Girişimcilik Kültürü ve Züğürt Ağa Sinema Filminin Girişimcilik Bağlamında Analizi – 421 Inst. Mehmet Akif ÇAKIRER		
Girişimcilik Değeri İle Girişimcilik Algısı Arasındaki İlişkiler: Üniversite Öğrencileri Üzerine Bir Araştırma – 246 Assoc.Prof.Dr. Özlem Çetinkaya BOZKURT & Res. Assist. Funda KIRAN, Hanife GÜRBÜZ		

First Session: Friday, 9 November 2018 -USET-Ürgüp

16:00-17:45	Kapadokya	Prof. Dr. Kemal BİRDİR
The Effect of Supervisor Incivility on Belongingness, Self-esteem Need Threats and Self-Presentational Behaviors of Employees: The Moderating Role of Individual Honor Orientation – 338 Dr. K. Duygu ERDAŞ		
Impact of Cyber Incivility on Exemplification, Self-promotion and Aggressiveness in an Online Context – 339 Dr. K. Duygu ERDAŞ		
Helal Turizmin Türkiye'deki Mevcut Durumunun Değerlendirilmesi – 327 Dr. Betül ÇETİN		
Otel İşletmelerinde Öğrenilmiş Güçlülük Düzeylerinin Belirlenmesine Yönelik Bir Araştırma – 329 Dr. Betül ÇETİN		
İnsan Kaynakları Yönetiminde Endüstri 4.0 Etkileri: Türkiye'den Bir İnceleme – 337 Res. Assist. Damla KARAKÖY, Assoc. Prof. Dr. Müge Leyla YILDIZ, Assoc. Prof. Dr. Ayla Zehra ÖNCER		
Türkiye'de Turist Rehberliği Alanında Yapılmış Lisansüstü Tezlerin Bibliyometrik Analizi (1989-2018) – 320 Res. Asst. Aybüke ÖZSOY, Res. Asst. Zeynep ÇOKAL		
Sürdürülebilirlik Kapsamında Yeşil Nesil Restoranların Türkiye'deki Mevcut Durumu ve Gelişimi – 321 Res. Asst. Dr. Şule ARDIÇ YETİŞ, Res. Asst. Aybüke ÖZSOY		

First Session: Friday, 9 November 2018 -USET-Ürgüp

16:00-17:45	Ürgüp	Prof. Dr. Şebnem ASLAN
Otel İşletmelerinde Yönetici Özerkliği, Stratejik Kontrol, Örgütsel Politika ve Stratejik Planlama Etkinliği İlişkisi: Antalya İli Örneği – 238 Assoc.Prof.Dr. Korhan KARACAOĞLU & Inst. Fatih SAYDAM		
Özgüven Ölçeğinin Geçerlik ve Güvenilirliği İle Sağlık Çalışanlarında Sosyo-Demografik Farklılıkları – 272 Prof. Dr. Şebnem ASLAN & Res. Assist. Şerife GÜZEL		
5018 Sayılı Kamu Mali Yönetimi ve Kontrol Kanununun Yer Aldığı Tezlerin Tematik Açısından İncelenmesi – 273 Prof. Dr. Şebnem ASLAN, Res. Assist. Şerife GÜZEL & Huri TERCAN		
Sanal Kaytarma Kavramı: İçerik Analizi – 274 Prof. Dr. Şebnem ASLAN & Res. Assist. Seda UYAR		
Algılanan Aşırı Nitelikliliğinin Çalışanların Kariyerizm Eğilimleri ve Sosyal Kaytarma Davranışları Üzerindeki Etkisi – 261 Res. Assist. Ömer GİZLİER & Assoc.Prof.Dr. Bora YILDIZ		
Psikolojik Sermayenin Tükenmişlik, İş Tatmini ve İşten Ayrılma Niyeti Üzerine Etkisi – 356 Res. Asst. Dr. Mehtap ÖZTÜRK, Res. Asst. Dr. Kemalettin ERYEŞİL, Res. Asst. Arif DAMAR		
Etik İklim Algısının Örgütsel Özdeşleşme ve İşten Ayrılma Niyetine Etkisi – 357 Asst. Prof. Dr. Aysel GÜNEY, Res. Asst. Arif DAMAR		

First Session: Friday, 9 November 2018 -USET-Ürgüp

16:00-17:45	Avanos	Prof. Dr. Sezer AKARCALI
Bilgi Toplumunda Kamu Medya Hizmeti Görevinin Yerine Getirilmesinde Stratejik Öncelikler, Eylemler ve Hedefler Açısından TRT – 235 Prof. Dr. Sezer AKARCALI		
Communications in Digital Spaces 445 Inst. Pelin ÖZKUZEY		
Eğitimcilerin Duygusal Zekâ Düzeylerini Ölçmeye Yönelik Ölçek Geliştirme Çalışması – 305 Res. Asst. Esin Bengü CERAN, Res. Asst. Selçuk YEKE		
The Augmented Gravity Model Approach with Multi-Dimensional Panel Data: An Analysis of APEC Countries – 318 Res. Asst. Elanur TÜRKÜZ, Asst. Prof. Dr. Hatice Nazan ÇAĞLAR		
The Improvement and Effects of Translational Activities during the Modernisation Process of the Early Turkish Republican Period – 297 Erdem AKGÜN		
Daniel Buren'in Sanat Pratiğinde Mekânsal Çalışmalar ve İzleyiciyle Etkileşimi – 429 Res. Assist. Tuğba RENKÇİ TAŞTAN		
Stratejik Dijital Dönüşüm Araçları Olarak Kurumsal Mimari ve Kurumsal Mimari Çerçevesi Çalışması: Vaka Çalışması-Togaf- İncelemesi – 358 Ömer YURDAGÜL		

First Session: Friday, 9 November 2018 -USET-Ürgüp

16:00-17:45	Uçhisar	Assoc.Prof. Dr. Serap ÇOBAN
Post-Truth Medya ve Tüketici Davranışlarına Etkisi: “Genç Yetişkinler” Üzerine Keşifsel Bir Araştırma – 326 Inst. Dr. İnci ERDOĞAN TARAKÇI, Assoc. Prof. Dr. Mehmet BAŞ		
KKTC Yükseköğretim Sektörünün Ekonomik Büyüme Üzerine Etkisi – 394 Olgun TOPALCIK, Assoc. Prof. Dr. Veclal GÜNDÜZ		
Sermaye Akımlarına Yönelik Ekonomi Politikaları ve Oyun Teorisi Uygulaması –232 Asst. Prof. Dr. Erdem TURGAN & Res. Assist. Şerif YÜKSEL		
Çimento Sektöründeki Yatırım Duyurularının Pay Getirileri Üzerindeki Etkilerinin İncelenmesi – 255 Gözde ELBİR & Prof. Dr. Serkan Yılmaz KANDIR		
Liman Özelleştirmelerinin Denizyolu Ticaretine Etkileri – 252 Res. Assist. Nurten ÇALIŞKAN		
İnsani Gelişim Endeksi İle Göç Arasında Nedensellik İlişkisi Analizi: G20 Ülkeleri İçin Bir Çalışma – 262 Asst. Prof. Dr. Esra ÇIKMAZ & Bilge ÇİPE		
Mutluluk Ekonomisi – 243 Dr. Hayrettin UZUNOĞLU & Dr. Ceren AYDEMİR		

First Session: Friday, 9 November 2018 -USET-Ürgüp

16:00-17:45	Gelveri	Assoc.Prof.Dr. Ahmet TANÇ
The Relationship between the Use of Synthetic Diamond and the Innovation in Jewellery Sector – 414 Merve HAYKIR, Meri Taksi DEVECİYAN		
Denetim Ücretlerinin Bağımsız Denetimin Kalite ve Katma Değeri Üzerine Etkisi – 341 Inst. Kadir GÖKOĞLAN, Assoc. Prof. Dr. Ahmet TANÇ		
Muhasebe Denetiminin Dünü, Bugünü ve Dijitalleşme Sürecinde Geleceği – 395 Asst. Prof. Dr. Azize ESMERAY		
How Paternalistic Leadership Affects Work Engagement? Mediator Role of Collective Gratitude – 248 Res. Assist. Mustafa BEKMEZCİ & Assoc. Prof. Dr. Bora YILDIZ		
Veri Biliminde Banka Müşterilerini Farklı Tanıma/Tanımlama Yöntemleriyle İlişkileri Zenginleştirme– 412 Dr. Faruk BULUT		
Göz Hareketleri ile Duyarsızlaştırma ve Yeniden İşleme (EMDR)’nin Sınav Kaygısı Üzerindeki Etkisinin İncelenmesi – 408 Zuhal ASARLI TOKGÖZ		
Gelişimin Öncülü Değişim midir? Proaktif Kişilik ile Kişisel Gelişim Yönelimi İlişkisi – 432 Muhsin Kürşat ÖRDEK, Assoc. Prof. Dr. Meral ELÇİ		

First Session: Friday, 9 November 2018 -USET-Ürgüp

16:00-17:45	İhlara	Assoc.Prof. Dr. Metin KAPLAN
Bir Macera Rekreasyonu Etkinliği Olan Sıcak Hava Balonu Uçuşu Yapan Bireylerin Serbest Zaman Tatmin Düzeylerinin İncelenmesi - 401 Res. Assist. Sevim KÜL AVAN, Assoc. Prof. Dr. Evren GÜÇER		
Farklı Kültürlerde Boş Zaman Davranışları: Aleviler Örnekleme – 402 Res. Assist. Sevim KÜL AVAN, Prof. Dr. Suat KARAKÜÇÜK		
Aşçılık Yarışması Katılımcılarının Tutumlarının Belirlenmesi: Ulusal Aşçılar ve Pastacılar Şampiyonası Örneği – 388 Res. Assist. Mehmet BOYRAZ, Res. Assist. A. Semih MUTLU, Hülya MUTLU		
Turizm Kongrelerinde Yer Alan Gastronomi Bildirilerinin Değerlendirilmesi – 389 Res. Assist. Mehmet BOYRAZ, Assoc. Prof. Dr. Mustafa SANDIKCI		
İşaretili Ürünler ve Afyonkarahisar Örneği – 390 Res. Assist. Mehmet BOYRAZ		
Örgüt Kuramları Perspektifinden Liderin Gücüne İlişkin Bir Çözümleme ve Pelz Etkisi – 346 Dr. İnan ERYILMAZ, Asst.Prof.Dr. Şener ODABAŞOĞLU		
Beş Faktör Kişilik Özellikleri ve Temel Motivasyon Kaynakları Arasındaki İlişkinin İncelenmesi – 347 Dr. İnan ERYILMAZ, Asst.Prof.Dr. Şener ODABAŞOĞLU		

First Session: Friday, 9 November 2018 -USET-Ürgüp

16:00-17:45	Nora	Assoc.Prof. Dr. Nuri Özgür DOĞAN
Kapadokya'da Faaliyet Gösteren Bir Balon İşletmesinin Etkinliğinin Veri Zarflama Analizi Yöntemi İle Ölçülmesi – 362 Assoc. Prof. Dr. Nuri Özgür DOĞAN, Dilek ÇARDAK		
İsmet İnönü'nün Lozan'daki Özel Görüşmeleri – 333 Dr. Ali Ulvi ÖZDEMİR		
The Effects of School Managers' Sociotropic and Autonomic Personality Traits on Solving Bullying Issues at School – 410 Asst. Prof. Dr. Fethi KAYALAR		
Dil Öğreniminde Neolojizm – 211 Asst.Prof.Dr. İrfan TOSUNCUOĞLU		
Yerel Yönetimlerde Bir Karar Verme Problemi: Bir Çocuk Oyun Parkı Projesi İçin En Uygun Yerleşim Planının Belirlenmesi – 355 Assoc. Prof. Dr. Nuri Özgür DOĞAN, Aycan KAMA		
Hizmet Sektöründe Yalın Üretim: Bir Bankada Değer Akış Haritalama Uygulaması – 361 Assoc. Prof. Dr. Nuri Özgür DOĞAN, Bahşende TAŞDEMİR		
An Investigation into the Management of Change in Private Sector Health Care Industry in Bangladesh: A Mixed Methods Inquiry Based On the Implementation of New Strategic Framework to Support Health Care Industry in Bangladesh – 223 Ali AHMAD & Dr. Daba CHOWDHUY		
Entrepreneurial Mind Mapping in Kazakhstan: case of Yessenov University – Gulzhazira KOSMAGANBETOVA, Dr Dababrata CHOWDHURY		

Second Session: Saturday, 10 November 2018 -USET-Ürgüp

14:00-15:45	Gülşehir	Prof. Dr. Enver AYDOĞAN
Proaktif Kişiliğin ve Kültürel Değerlerin Girişimcilğe Etkisi: Teknoparklarda Faaliyet Gösteren Girişimciler Üzerinde Bir Araştırma -251 Ali Murat NAKİP & Assoc.Prof.Dr. İrge ŞENER		
Girişimcilik Açısından Polonya'daki Türk Tekstil Yatırımları -287 Evren DİNÇER & Yusuf DEMİRGÜL		
Aile Şirketlerindeki Yönetim Devir Sürecinde Kuşaklar Arası Yetki Devrinin Karar Zamanı: Ardılın Eğitim Ekseninden Bir Analiz – 281 Assoc.Prof.Dr. Aykut GÖKSEL		
Gençlerin Girişimcilik Eğiliminin Analizi: Anne ve Babanın Rolüne İlişkin Bir Araştırma-282 Assoc.Prof.Dr. Aykut GÖKSEL & Serhat ULUCAN		
Duygusal Emek ve İş Tatmini: Algılanan Örgütsel Desteğin Düzenleyici Rolü – 283 Prof. Dr. Enver AYDOĞAN & Res. Assist. Emre Burak EKMEKÇİOĞLU		
İnsan Kaynakları Yönetimine Geçmişten Bir Bakış: Enderun Mektebinde İnsan Kaynakları Yansımaları – 284 Res. Assist. Gökhan KENEK & Prof. Dr. Enver AYDOĞAN		
Osmanlı Devletinde Refahı Artırıcı Bir Kurumsal Yapı: Para Vakıfları – 285 Prof. Dr. Enver AYDOĞAN & Res. Assist. Osman BENK		

Second Session: Saturday, 10 November 2018 -USET-Ürgüp

14:00-15:45	Göreme	Prof. Dr. Ahmet ERGÜLEN
Yoğun Rekabet Ortamında Performans Değerlendirme: İç Anadolu Bölgesindeki Devlet Üniversitelerinin, Veri Zarflama Analizi Yöntemiyle Performans Ölçümü – 342 Prof. Dr. Ahmet ERGÜLEN, Inst. Zeynep ÜNAL		
1992'de Kurulan Devlet Üniversiteleri Üzerine Bölgesel Veri Zarflama Analizi Uygulaması – 359 Prof. Dr. Ahmet ERGÜLEN, Assoc. Prof. Dr. Fatih Mehmet ÖCAL, İbrahim HARMANKAYA		
Eğitim Kalitesinin Girişimcilik Etkinliği Üzerindeki Etkisinde Algılanan Fırsatlar ve Girişimsel Niyetlerin Rolü – 294 Asst.Prof.Dr. Tülay DEMİRALAY, Inst. Özdemir YAVAŞ, Inst. İlkay DEMİRALAY		
Girişimcilik Etkinliği Üzerinde Bilgi İletişim Teknolojilerinin Etkileri – 295 Inst. İlkay DEMİRALAY, Asst.Prof.Dr. Tülay DEMİRALAY, Inst. Özdemir YAVAŞ		
Eğitim Kalitesi ve Girişimcilik Eğitimi Zamanının Girişimcilik Etkinliği Üzerindeki Etkileri – 296 Inst. Özdemir YAVAŞ, Asst.Prof.Dr. Tülay DEMİRALAY, Inst. İlkay DEMİRALAY		
Proje Yönetimi ve Türk Yüksek Öğretim Sistemindeki Yerinin Avrupa Ülkeleri İle Kıyaslaması – 360 Asst. Prof. Dr. Şenay Karakuş UYSAL, Assoc. Prof. Dr. Arzum BÜYÜKKEKLİK		
Ekoturizm Çerçevesinde Bağ-Bahçe Turizmi ve Turistik Tüketici Profili: Niğde Örneği – 415 Asst. Prof. Dr. Burcu Gülsevil BELBER, Inst. Ruhan İRİ		

Second Session: Saturday, 10 November 2018 -USET-Ürgüp

14:00-15:45	Kapadokya	Prof. Dr. Mustafa Fedai ÇAVUŞ
Yerel Yönetimlerde Kurumsal Bağlılığın Bireysel Performansa Etkisine İlişkin Bir Araştırma – 292 Prof. Dr. Mustafa Fedai ÇAVUŞ & Mehmet Celal ÖZDEMİR		
Effects of Transcendental Leadership, Workplace Spirituality and Work Engagement in the Hospitality Industry – 441 Prof. Dr. Hüseyin ARASLI, Res. Assist. Cihan ALPHUN, Res. Assist. Furkan ARASLI		
İş Yerinde Psikolojik Yıldıma (Mobbing) – 269 Münir ZEYREK		
Otel İşletmelerinde Çalışanların İş Tatmin Düzeylerinin Analizi – 247 Assoc.Prof.Dr. Metin KAPLAN & Inst. Hatice UÇAK		
İş Sağlığı ve Güvenliği Algısının Çalışan Memnuniyeti Üzerindeki Etkisi: Kamu Hastanesinde Bir Araştırma – 265 Mehmet Emin EREN & Assoc.Prof.Dr. Metin KAPLAN		
Psikolojik Sermayenin Bağlamsal Performans Üzerindeki Etkisi: Otel İşletmelerinde Bir Araştırma – 283 Assoc.Prof.Dr. Metin KAPLAN & Gülbahar KERİMAN		
Karamanoğlu Mehmetbey Üniversitesi Öğrencilerinin Ön Lisans Eğitimi ile Mesleki Kazanımlarının Belirlenmesi (Mimari Dekoratif Sanatlar Programı Örneği) – 387 Inst. Seda DİLAY		

Second Session: Saturday, 10 November 2018 -USET-Ürgüp

14:00-15:45	Ürgüp	Prof. Dr. Mehmet MARANGOZ
Elektronik Ticaretin Vergilendirilmesi – 350 Asst. Prof. Dr. Sevgi SÜMERLİ SARIGÜL, Assoc. Prof. Dr. Betül ALTAY TOPCU		
Küresel Rekabet Gücünün Lojistik Performans Üzerindeki Etkisi: Doğu Asya ve Pasifik Ülkeleri Örneği – 351 Assoc. Prof. Dr. Betül ALTAY TOPCU		
Kurumsal Sosyal Sorumluluk ve Muhasebe Meslek Etiği – 349 Asst. Prof. Dr. Sevgi SÜMERLİ SARIGÜL, Şerife KARAGÖZ		
Türkiye’de Kadın Girişimciliği Ve Kadın Girişimci Profili Üzerine Bir Analiz – 253 Prof. Dr. Mehmet MARANGOZ, Dr. Filiz DAŞKIRAN & Assoc. Prof. Dr. Hatice ÖZKOÇ		
Uygulamalı Girişimcilik Eğitimi Sonrasında “Y” ve “Z” Kuşağının Girişimcilik, Profesyonellik ve Liderlik Niyetinde Farklılık Oluşur mu?: Kahta MYO Örneği– 254 Dr. Gülşen KIRPIK		
Üniversite Öğrencilerinin Bireysel Yenilikçilik ve Yaşam Boyu Öğrenme Eğilimlerinin Girişimcilik Yönelimleri Üzerindeki Etkisi: Erciyes Üniversitesi Örneği – 335 Assoc. Prof. Dr. Ebru AYKAN, Inst. Gül KARAKUŞ, Res. Asst. Hande KARAKOÇ		
Tüketici Şüpheliğinin Giderilmesinde Retorik Unsurların Kullanımı – 286 Inst.Dr. Uğur UĞUR & Asst.Prof.Dr. Sevtap SARIOĞLU UĞUR		

Second Session: Saturday, 10 November 2018 -USET-Ürgüp

14:00-15:45	Avanos	Prof.Dr. Asım YAPICI
Eğitim Fakültesi Öğrencilerinin Duygusal Zeka Özelliklerinin Karşılaştırılması -Çukurova Üniversitesi Örneği- 263 Assoc.Prof.Dr. M. Oğuz KUTLU, Prof.Dr. Asım YAPICI & Şadiye KORKMAZ		
6. ve 8. Sınıf Öğrencilerinin Duygusal Zekâ Özelliklerinin Karşılaştırılması -Adana Örneği- 264 Şadiye KORKMAZ, Prof.Dr. Asım YAPICI & Assoc.Prof.Dr. M. Oğuz KUTLU		
Okul Öncesi Dönem Çocuklarının Medya Araçlarına Yönelik Tutumlarının İncelenmesi – 245 Inst. Gül KADAN & Prof. Dr. Neriman ARAL		
Tek Kutuplu Yeni Dünya Düzeni Politikaları ve İletişim Stratejisi – 404 Assoc. Prof. Dr. Ali CAN		
Üniversite Öğrencilerinin İçinde Yaşamış Oldukları Çevreye Olan Ekonomik Katkıları – 308 Inst. Gül KADAN & Assoc. Prof. Dr. Rıdvan KÜÇÜKALİ		
Çocuk Hikâye Kitaplarının İncelenmesi – 330 Assoc. Prof. Dr. Ayfer ŞAHİN, Kevser Helin YILDIZ		
Uzaktan Hizmet içi Eğitimlere Yönelik Öğretmenlerin Davranışsal Niyet Algılamaları – 236 Nuh ÖZGÜL & Dr. Alev ELÇİ		

Second Session: Saturday, 10 November 2018 -USET-Ürgüp

14:00-15:45	Uçhisar	Prof. Dr. Cemile ÇELİK
Kurumsallaşma ve Hisselerin Halka Arzının Şirketlerin Ömürleri Üzerindeki Etkileri – 258 Rıdvan YAKA, Prof. Dr. Nilay ALÜFTEKİN SAKARYA		
Kadın Girişimciliği Kavramının Gelişiminin İncelenmesine Dair Tarihsel Bir Yaklaşım – 440 Assoc. Prof. Dr. M. Şebnem ENSARİ		
İş Sağlığı ve Güvenliği Verimlilik İlişkisi – 378 Assoc.Prof.Dr İbrahim YALÇIN, Inst. Bilal ÇİLKAYA		
Türkiye'nin Avrupa Birliği Sosyal Politikasına Uyumu – 380 Assoc.Prof.Dr İbrahim YALÇIN, Inst. Bilal ÇİLKAYA		
Türkiye'de Sağlık Sektöründe Örgütsel Davranış Alanında Yapılan Lisansüstü Tezlerin Bibliyometrik Analizi – 344 Asst.Prof.Dr. Hatice AĞCA		
Sosyal Medya Bağımlılığı İle İnternet Kullanım Amaçları Arasındaki İlişki Üzerine Bir Araştırma – 424 Prof. Dr. Cemile ÇELİK, Gamze KAYA		
Oltu Taşı Sektöründe Pareto Analizi Uygulaması ve Pazarlama Sorunlarının Diğer Kategorik Sorunlara Kıyasla Önem Derecesinin Belirlenmesi – 244 Inst. Hakan HAS		

Second Session: Saturday, 10 November 2018 -USET-Ürgüp

14:00-15:45	Gelveri	Prof. Dr. Zeliha SEÇKİN
An Interpretation of Diversity Management Through the Lens of Sense-Making Approach – 439 Asst. Prof. Dr. M. Faruk ÖZÇINAR, Prof. Dr. Zeliha SEÇKİN		
İş Yeri Zorbalığı ve İş Yeri Nezaketsizliğinin Algılanan Stres Üzerine Etkisi: Sağlık Kurumlarında Bir Araştırma – 324 Assoc. Prof. Dr. Yücel EROL, Gözde AKAY, Nilüfer Ceren AYDIN		
Türkiye'deki İş Kümelerinin Vizyon ve Misyon İfadelerinin İçerik Analizi – 392 Assoc. Prof. Dr. Yücel EROL, Assoc. Prof. Dr. Rüştü YAYAR, Assoc. Prof. Dr. Ali Rıza İNCE		
Vergi Ahlakı ve Uyumu Açısından Yükseköğrenimin Rolü – 325 Asst. Prof. Dr. Emin BARLAS, Gökhan GÜNEY, Assoc. Prof. Dr. Rüştü YAYAR		
Eski Türklerde Yönetim Ve Siyasetteki Kadın Üzerine Bir İnceleme – 438 Asst. Prof. Dr. Gamze Ebru ÇİFTÇİ, Inst. Ayten AKCAN		
Gönüllülük Faaliyetlerinin Sosyal İnovasyon ve İnovasyon Algılarıyla İlişkisi: Z Kuşağı Üzerine Bir Çalışma – 348 Asst.Prof.Dr. Murat ESEN, Reşat ŞEKERDİL		
Gelişen Teknolojide Turizm Pazarlaması ve Dağıtım Kanalları – 332 Dr. Cüneyt MENGÜ		

Second Session: Saturday, 10 November 2018 - USET-Ürgüp

14:00-15:45	Ihlara	Prof. Dr. Ali Argun KARACABEY
Tarihsel Süreçte Türkiye'de Mekânsal Yoğunlaşma ve Sanayi Bölgelerinin Oluşumu – 352 Asst. Prof. Dr. Suna Muğan ERTUĞRAL, Prof. Dr. Mehtap ÖZDEĞER		
Kurum İçi İletişimin Çalışanların İş Tatminine Etkisi: Çanakkale İlinde Bir Araştırma – 393 Dr. Polat YÜCEKAYA, Umut Baran HÜNDÜR		
Sosyal Medya Alanında Yazılan Ulusal Tezlerin İçerik Analizi İle İncelenmesi – 304 Assoc. Prof. Dr. Harun YILDIZ, Res. Assist. Esra TANI		
Uygulamalı Girişimcilik Eğitiminin Etkinliği Ve Girişimcilik Eğilimine Etkisi – 328 Assoc. Prof. Dr. Harun YILDIZ, Prof. Dr. Cemal ZEHİR		
İşletmelerin Uluslararasılaşma Yönelimleri: BIST 100 Şirketlerinin Vizyon ve Misyon İfadeleri Üzerine bir Araştırma – 302 Res. Assist. Ahmed Yusuf SARIHAN, Prof. Dr. Güler SAĞLAM ARI		
Ticaret ve Lojistik İçin Geleceğin Kavramı: E-Ticaret Lojistiği – 303 Assoc. Prof. Dr. Harun YILDIZ, Res. Assist. Ahmed Yusuf SARIHAN		
Z Kuşağı Medyayı nasıl kullanıyor? – 313 Res. Assist. Esra TANI		

Second Session: Saturday, 10 November 2018 - USET-Ürgüp

14:00-15:45	Nora	Prof. Dr. Tayyip Sabri ERDİL
Osmanlı Devleti'nden Günümüze Parlamentarizm Ve Parlamenter Rejime Müdahaleler: Muhtıra, Darbe ve Darbe Girişimleri Üzerine Bir Analiz – 299 Dr. İsmail SAFİ		
1945-1960 Yılları Arasında Siyasal İktidar –Muhalefet İlişkileri: Siyasal Tahammülsüzlük, Partizanlık ve Fanatizm – 300 Dr. İsmail SAFİ		
Suriye'den Türkiye'ye Gelen Göç Dalgasının Sosyokültürel Yapıya Etkilerine İlişkin Akademisyen Görüşlerinin İncelenmesi – 398 Coşkun SAĞLIK		
Postmodern Görüşler Bağlamında Tüketim Toplumuna Genel Bir Bakış - 399 Coşkun SAĞLIK		
Türkiye'de Yeni Büyükşehir Belediyesi Modelinin Kamu Değeri Yönetimi Yaklaşımı İle Değerlendirilmesi -271 Haydar Ali DEMİRHAN		
Aksaray Ulu Cami Mihrabının Mahiyeti – 443 Inst. Fatma KÜÇÜK		
Üniversite Öğrencilerinin Akademik çalışmalarında Sahteciliğe Yönelme Eğilimleri: Kuzey Kıbrıs Örneği – 451 Asst. Prof. Dr. Ülkü TOSUN, Servet YALÇINKAYA		
İngiliz Yazılı Basımına Göre Bab-ı Ali Baskını Ve Uluslararası Sonuçları – 455 Asst. Prof. Dr. Özgür ÇINARLI, Assoc. Prof. Dr. İsmail AKBAL		

Third Session: Saturday, 10 November 2018 - USET-Ürgüp

16:00-17:45	Gülşehir	Prof. Dr. Serap İNCAZ
GİG Ekonomisinde Girişimcilik Algısı – 437 Gaye MAT ÇELİK, Hatice Necla KELEŞ Bahar BURTAN DOĞAN, Mustafa ÇALIŞKAN		
Bankacılık Sektöründe Sosyal Medya Kullanımı: Türkiye'de Büyük Ölçekli Bankalar Üzerine Bir İnceleme – 409 Asst. Prof. Dr. Tarık SEMİZ		
Devlet Üniversitelerinde Tedarikçi Kullanımına Yönelik Önermeler – 383 Asst. Prof. Dr. Atıl TAŞER		
Sürdürülebilir Bilişim Eğitimi İçin E-Atık Dönüşümü – 384 Asst. Prof. Dr. Atıl TAŞER, Inst. Halime TAŞER		
Dönüştürücü Liderlik Davranışlarının İş Tatmini Üzerindeki Etkisi: Vakıf Üniversitesi Örneği – 354 Dr. Gözde MERT, Dr. Hazar DÖRDÜNCÜ, Prof. Dr. Serap İNCAZ		
Çalışan ve İşveren Etkileşiminde Yeni Bir Paradigma: Psikolojik Sözleşme – 249 Prof.Dr. Himmət KARADAL & Inst. Nazik Erdal AKYÜZ		
TR-71 Bölgesindeki KOBİ'lerin Kurumsallaşma Sürecinde KOSGEB Desteklerinin Rolü – 343 Tayfur EGE		
Akım Üye Etkileşimi Kalitesinin İş Tatmini Ve İşten Ayrılma Niyeti Üzerindeki Etkisi – 345 Prof. Dr. İbrahim PINAR, Ülkü Aslıhan ÖZKAN		

Third Session: Saturday, 10 November 2018 - USET-Ürgüp

16:00-17:45	Göreme	Prof. Dr. Yavuz DEMİREL
Algılanan Psikolojik Güçlendirmenin İç Girişimciliğe Etkisi Üzerine Bir Araştırma – 216 Prof. Dr. Yavuz DEMİREL & Berkan GÜNGÖR		
Kültürel Zekâ ile Sosyal Beceri Arasındaki İlişki: Kastamonu Üniversitesinde Bir Araştırma – 266 Prof. Dr. Yavuz DEMİREL & Buket CANAL		
Sosyal Zekânın Bilgi Paylaşımı Üzerine Etkisi: Akademisyenler Üzerine Bir Çalışma – 267 Prof. Dr. Yavuz DEMİREL & Funda CİVEK		
Kurumsal Yaklaşımlar Çerçevesinde Liderlik Teorisine Bakış – 242 Assoc. Prof. Dr. Ela Özkan-CANBOLAT		
Örgüt Kültür Tiplerinin Yenilikçiliğe Etkisi Örgüte Güven ve Bilgi Paylaşımının Düzenleyici rolü – 201 Asst.Prof.Dr. Gül GÜN		
Örgüt Kültüründe Sıklık - Esneklik Boyutu ve Yenilikçiliğe Etkisi Kültürel Boyutların Düzenleyici rolü -202 Asst.Prof.Dr. Gül GÜN		
Endüstri 4.0'ın KOBİ'ler ve Girişimciler Üzerindeki Etkileri – 379 Assoc.Prof.Dr İbrahim YALÇIN, Inst. Bilal ÇILKAYA		

Third Session: Saturday, 10 November 2018 - USET-Ürgüp

16:00-17:45	Kapadokya	Prof. Dr. H. Mustafa PAKSOY
Erasmus Değişim Programından Yararlanan Öğrencilerin Dil Yeterliliği, Kişisel Gelişim ve Kariyer Planlaması Üzerine Bir Araştırma: OKÜ Uygulama Örneği – 250 Prof. Dr. Murat TÜRK & Inst. Abdurrahman AKMAN		
Turizm İşletmelerinde Personel Güçlendirmenin Faktör Analizi Yöntemiyle Değerlendirilmesi: Nevşehir’de Bir Araştırma – 234 Prof. Dr. Murat TÜRK & Asst.Prof.Dr. Ergün KARA		
Türkiye’de Sosyal Girişimlerin Haritalanmasına Yönelik Bir Sistem Modeli Tasarımı – 307 Merve DURMUŞ, Özge ŞEŞEN, Assoc.Prof.Dr. Nihan YILDIRIM		
Örgütsel Etiğin Kurumsal İtibara Etkisi Üzerine Araştırma – Aksaray Turizm İşletmeleri Örneği – 369 Prof. Dr. Himmet KARADAL, Inst. Abdullah DEMİR		
Türkiye’deki Sağlık Bakanlığına Bağlı Kadın Doğum Hastanelerinin Verimliliğinin Pabon Lasso Yöntemi ile Değerlendirilmesi – 260 Asst.Prof.Dr. Serap TAŞKAYA		
Psikolojik Güçlendirmenin Çalışanların Yenilikçi İş Davranışları ve İç Girişimcilik Eğilimleri Üzerindeki Etkisi – 340 Asst.Prof.Dr. Leyla İÇERLİ, Alperen ÇELİKDİN		
Girişimciliğin Topuklu Aktörleri: Kırşehir Örneği – 322 Inst. Özlem ŞENLİK, Inst. Meryem DÜĞER		
İmalat İşletmelerinde Çalışan Sessizliği Ve Örgütsel Yabancılaşma Düzeylerinin Ve Aralarındaki İlişkinin İncelenmesi – 447 Prof.Dr. H. Mustafa PAKSOY, Asst.Prof. Dr. Erhan KILINÇ, Asst.Prof.Dr. Hüseyin KOÇARASLAN, Zeynep YILDIZ		

Third Session: Saturday, 10 November 2018 - USET-Ürgüp

16:00-17:45	Ürgüp	Prof. Dr. Azmi YALÇIN
Çalışanların Yönetmelik Koçluk Davranışı Algılarının İş Tatminine Etkileri Üzerine Bir Araştırma – 423 Asst. Prof. Dr. Özlem ATAN, Handan GEZER		
Akademiye Girişin İş Tatminin Örgütsel Vatandaşlık Davranışına Etkisi ile Öz Yeterliliğin Aracı Rolü Üzerine Bir Araştırma – 397 Asst. Prof. Dr. Özlem ATAN, Anıl ALPSOY		
Türkiye’de İnovasyon Alanında Yapılan Lisansüstü Tezler Yönelik Bir İnceleme – 241 Asst.Prof.Dr. M. Halit YILDIRIM & Yalçın GÜMÜŞSOY		
Örgütsel Adalet Algısının Örgütsel Özdeşleşme Üzerine Etkisini Belirlemeye Yönelik Bir Araştırma – 230 Asst.Prof.Dr. Ferda ÜSTÜN & Murat TATLI		
Personel Güçlendirmenin Örgütsel Bağlılık Üzerine Etkisini Belirlemeye Yönelik Bir Araştırma -231 Murat TATLI		
Aksaray Üniversitesi Spor Bilimleri Fakültesi Öğrencilerinin Mesleki Tutum ve Öz Yeterlilik Düzeylerinin Tespiti – 381 Assoc. Prof. Dr. Melih Nuri SALMAN, Rabia KENTLİ		
Aksaray Üniversitesi Spor Bilimleri Fakültesi Öğrenci Sınav Sisteminin Elektronik Ortamda Gerçekleştirilmesi ve Sonuçlarının Değerlendirmesi – 382 Assoc. Prof. Dr. Melih Nuri SALMAN, Asst. Prof. Dr. Tarık YILMAZ		

Third Session: Saturday, 10 November 2018 - USET-Ürgüp

16:00-17:45	Avanos	Prof. Dr. Dursun BİNGÖL
Mesmerized by Luxury: The Case of Turkish Middle Class – 426 Prof.Dr. Emin CIVİ, Dr.Bahadır BİRİM, Elif S. PERSINGER		
Gender and entrepreneurship: Perceptions and challenges female entrepreneurs and Non-entrepreneurs face in entrepreneurship - Herat Afghanistan – 314 Prof. Dr. İhsan YÜKSEL, Asst. Prof. Dr. İsmail GÖKDENİZ, Besmellah GHAFOORY		
Ethical Leadership Influences via the Role of Ethical Climate and Psychological Safety – 220 Assoc.Prof.Dr. Özgür DEMİRTAŞ, Asst.Prof.Dr. Durdu Mehmet BİÇKES, Asst.Prof.Dr. Mustafa KARACA		
İnovasyon Performansı: Türk İşletmelerinin Analizi – 221 Asst.Prof.Dr.Durdu Mehmet BİÇKES, Assoc.Prof.Dr. Özgür DEMİRTAŞ, Dr. Celal Yılmaz, Asst.Prof.Dr. Mustafa KARACA		
Hizmetkâr Liderliğin Örgütsel Vatandaşlık Davranışı ve Çalışanların Yaratıcılığı Üzerindeki Etkisi: Lidere Olan Güvenin Aracılık Etkisi – 280 Assoc.Prof.Dr. Özgür DEMİRTAŞ, Dr. Mustafa KARACA & Prof.Dr. Neslihan DERİN		
İran Dönüşümünde Propaganda Dili Olarak Kullanılan Sosyal Afişler – 226 Asst.Prof.Dr. Rahşan F. AKGÜL		
Kişisel Markalamada Yeni Trend: Tween Influencers – 331 Inst. Arzu ÇOBAN, Inst. Arzu KARAKURT KARABULUT, Assoc. Prof. Dr. Ebru GÜZEL		

Third Session: Saturday, 10 November 2018 - USET-Ürgüp

16:00-17:45	Gelveri	Prof. Dr. Muhsin HALİS
Asimetrik Bilgi ve Bütçesel Gevşeklik İlişkisinde Bütçesel Katılımın Rolü – 427 Assoc. Prof. Dr. Rahmi YÜCEL		
Stratejik Performans Yönetiminde Muhasebe Bilgi Sisteminin Rolü – 428 Assoc. Prof. Dr. Rahmi YÜCEL		
Ticaretin Karbon Emisyonu Üzerine Etkisi: Karbon Emisyonu Yüksek Olan Ülkelerden Kanıtlar – 406 Tuba HANİF, Serap ÇOBAN, Cumali MARANGOZ		
Terör Olaylarının Ve Döviz Kuru Oynaklığının Turizm Talebi Üzerine Etkisi: Türkiye’den Bir Kanıt – 407 Emre BULUT, Cumali MARANGOZ, Serap ÇOBAN		
Vergi Ziyat Suçu ve İzaha Davet Müessesesi – 416 Assoc. Prof. Dr. Yaşar AYYILDIZ		
Katılım Bankacılığı Faaliyetlerine Yönelik Müşteri Algısı Üzerine Bir İnceleme: Aksaray İlinde Bir Uygulama – 301 Asst.Prof.Dr. Ebrucan İSLAMOĞLU, Harun SERT		
Türk Parası Kıymetini Koruma Kanunu (1567) - 32 Sayılı Karar Üzerinde Yapılan Değişikliklerin Türk Uluslararası Ticaret Hacmi Üzerindeki Etkileri – 270 Dr. Orkun BAYRAM		

Third Session: Saturday, 10 November 2018 - USET-Ürgüp

16:00-17:45	Ihlara	Prof. Dr. Şevki ÖZGENER
Yüksek Devir Daim Altındaki Pratik Eğitimde Stajyerler Arasında Optimal İş Gücü Dağılımı – 276 Asst.Prof.Dr. Işlay TALAY		
Parçalı Bütünlükten, Bütünleştirici Sanata – 433 Hülya KANDEMİR KANBER		
Avanos Çömlekçi Çamurunun Yüksek Sıcaklıkta Farklı Sır Bünyelerinde Kullanımı – 370 Inst. N.Nazende ÖZKANLI		
Avlanma Teorisi Perspektifinden Kadınların Online (Çevrimiçi) Alışveriş Tercihini Etkileyen Faktörler Arasındaki İlişkilerin İncelenmesi – 293 Özge ŞENYURT, Dr. Aybike Tuğba ÖZDEN, Begüm KOÇ, Prof. Dr. Zeliha ESER		
Kıbrıslı Türklerde Din Yaklaşımı: İnanç ve Dini Törenler – 224 Dr. Nebiye KONUK & Inst. Büşra MOLLA AHMETOĞLU		
Sosyal Medya Kullanımı Eğitimi ve Bir Eğitim Aracı Olarak Sosyal Medya Kullanımı – 225 Dr. Nebiye KONUK & Inst. Selime GÜNTAŞ		
Bir Sosyal Medya Aracı Olarak Instagram Kullanımı ve Kişisel İletişim Kaygısı Üzerine Üniversite Öğrencileri İle Araştırma – 233 Dr. Nebiye KONUK		

Third Session: Saturday, 10 November 2018 - USET-Ürgüp

16:00-17:45	Nora	Prof. Dr. Doğan Nadi LEBLEBİCİ
The Destination Competitiveness From The Perspective Of Middle East Tourist - Dr. Samer YAGHMOUR		
Traditional Products in a SCP Paradigm Study - 309 Dr. Dumitru GOLDBACH, Asst.Prof.Dr. Fatih PEKTAS, Dr. Fatih AKYOL & Andrei BADIN		
Framing of East-East cross border communication and partnership between Central Asia, Caucasus, Ukraine and Moldova in Media of Kyrgyzstan in 2017 – 334 Dr. Elira TURDUBAEVA		
Factors affecting entrepreneurial intention among universities students in Jordan – 275 Ahmed JAWARNEH		
Kurumsal Yönetim Uygulamalarının Denetim Kalitesine Etkisi: Borsa İstanbul’da Ampirik Bir Araştırma – 400 Assoc. Prof. Dr. Şükran GÜNGÖR TANÇ, Tuğba ÇETİNEL		
Beşeri Sermayenin Türkiye’deki Bankaların Performansı Üzerine Etkisi – 403 Assoc. Prof. Dr. Şükran GÜNGÖR TANÇ, Res. Assist. Eda KÖSE		
Belediyelerin Performans Raporlarının Hesap Verme Yükümlülüğünü Yerine Getirme Açısından Araştırılması: Türkiye Örneği – 306 Res.Assist.Dr. Dürdane KÜÇÜKAYCAN		
Konya Yöresi Halı Seccadelerinde Şematik Düzen - 525 Dr. Ahmet AYTAÇ		

Fourth Session: Sunday, 11 November 2018 - USET-Ürgüp

08:30-09:45	Gölşehir	Prof. Dr. Halim KAZAN
Do female and male ethical leaders and employees perform differently on job? – 237 Arif Masih KHOKHAR, Prof. Dr. Muhammad Zia-ur-REHMAN & Metin GÜNAY		
The Individualistic View of Culture and The Nascent Entrepreneurship – 291 Dr. Abdallah KHALAF		
Digital Humanism in Education- Meaningful Use of Digital Technologies – 217 PaedDr. Silvia BARNOVÁ, PhD. & PhDr. PaedDr. Slávka KRÁSNA, PhD.		
The Influence of Hedonic and Utilitarian Motivations of Smartwatches: Perspectives from Current versus Potential Users – 207 Dr. Milad DEHGhani		
Enhancing Students' Workplace Skills: The Case of an Innovation Program – 228 Dr Siham El-KAFAFİ		
Sanat Girişimciliği Bağlamında Ressam Mihri Müşfik – 442 Inst. Menekşe ŞAHİN KARADAL		
Çalışma Saatlerinin Çalışanların Yaşam Kalitesine İlişkin Sonuçları: Nitel Bir Araştırma – 289 Dr. Levent BİBER		

Fourth Session: Sunday, 11 November 2018 - USET-Ürgüp

08:30-09:45	Göreme	Prof. Dr. Himmet KARADAL
Understanding Chinese Tourists: The Effects of Tourist Complaining Constraints on their Intentions – 446 Assoc.Prof. Dr. Erdoğan EKİZ		
Aristoteles ve Kölelik – 353 Prof. Dr. Abdullah KIRAN		
How Much to Grow? Change in the Organizational Culture of Enterprises that Become Multinational and Effects of Internationalization, a Research in Textile Industry – 366 Asst. Prof. Dr. Meriç Esat BEBİTOĞLU		
A Review of the Social Characteristics of Entrepreneurship – 435 Prof. Dr. Neslihan DERİN, Asst. Prof. Dr. Ömer Faruk DERİNDAĞ		
The Effects of Organizational Culture, Organizational Learning and Innovation on the Relationship: A Research in Private Health Institution – 239 Asst.Prof.Dr. Gülay TAMER		
Örgüt Kültürünün Örgütsel Öğrenme ve İnovasyon İlişkisi Üzerine Olan Etkileri: Özel Sağlık Kuruluşunda Bir Araştırma – 240 Prof. Dr. Akın MARSAP & Asst.Prof.Dr. Gülay TAMER		
Türkiye'de Üstün Yeteneklilerin Eğitiminin Yönetimi ve Organizasyonu İle İlgili Sorunlar – 278 Assoc.Prof.Dr. Şükran GÖLBAŞI		

Fourth Session: Sunday, 11 November 2018 - USET-Ürgüp

08:30-09:45	Kapadokya	Prof. Dr. Cemile ÇELİK
Dünyadaki Sürdürülebilir Turizm – 214 Aktolkin ABUBAKİROVA		
Kırgızistan'da Turizm Sektörünün Mevcut Durumu ve Gelişme Olanakları – 215 Aziza SYZDYKOVA & Aktolkin ABUBAKİROVA		
Zorunlu Staj Eğitimi Alan Turizm ve Gastronomi Öğrencilerin ve Sektör Yöneticilerinin Memnuniyet'inin İncelenmesi-205 Özlem Altun, Mehmet Necati CİZRELİOĞULLARI, Mehmet Veysi BABAYİĞİT & Narmin Babazadeh ASBAGH		
Adli Muhasebe Kavramı ve Finans Sektörü Açısından İncelenmesi – 212 Asst.Prof.Dr. Bülent GÜNCELER & Asst.Prof.Dr. Murat KESEBİR		
Eşzamanlı Birlikte Çalma Uygulamasının Ud Eğitiminde Performans Ve Motivasyona Etkisi - 310 Asst. Prof. Dr. Ali Kerim ÖNER		
Toplu Çalma Uygulamasının Ud Eğitiminde Performans Ve Motivasyona Etkisi – 311 Asst. Prof. Dr. Ali Kerim ÖNER		
İş Karakteristikleri İle İş Doyumu Arasındaki İlişki Üzerine Bişkek Konaklama İşletmelerinde Bir Alan Araştırması – 298 Mehmet ULUTAŞ		
Girişimci Olma Nedenlerinin ve Girişimcilerin Karşılaştıkları Zorlukların Belirlenmesi: Aksaray Örneği – 323 Prof.Dr. Himmet KARADAL & Inst. Ethem MERDAN		
Duygusal Emek ve Etik Liderliğin Yeni Ürün Geliştirme Performansı Üzerindeki Etkileri: Kayseri İli Örneği – 453 Prof. Dr. Himmet KARADAL, Neslihan DUMAN		

Fourth Session: Sunday, 11 November 2018 - USET-Ürgüp

08:30-09:45	Ürgüp	Prof. Dr. Ahmet ERGÜLEN
Köy Enstitüleri Sistemi'nin Siyasi ve Ekonomik Çizgi Üzerinde İncelenmesi – 336 Assoc. Prof. Dr. İsmail AKBAL, Talip KURŞUNCU		
Siyasal Katılımda Psikolojik Değişkenlerin Rolü Üzerine Bir Deneme: Olumlu ve Olumsuz Psikolojik Değişkenler – 430 Assoc. Prof. Dr. İsmail AKBAL		
İttihatçıların Tedhiş ve Korku Cinayetleri: Ahmet Samim Cinayeti – 431 Assoc. Prof. Dr. İsmail AKBAL		
Çevresel ve Cinsiyet Faktörleri Açısından Kadın Girişimciliği: Çorum İlinde Ampirik Bir Araştırma – 210 Dr. Bülent GÜVEN		
Teacher and Student Opinions About Noise Levels in Foreign Language Learning Contexts – 316 Gülşah TIKIZ, Mızrap BULUNUZ, Miray ÖZÖZEN DANACI, Nurdan KAVAKLI		
Psikanaliz Temelli Davranış Yönetimi Uygulamalarının Öğrencilerin Problem Çözme Becerileri Üzerindeki Etkililiği – 315 Nurdan KAVAKLI, Asst. Prof. Dr. Miray ÖZÖZEN DANACI, Gülşah TIKIZ		
Celal Sılay'ın Şiirlerinde Şüphe Olgusu – 413 Assoc. Prof. Dr. Nurullah ULUTAŞ		
Kamu Kurumu Niteliğindeki Meslek Kuruluşlarının Müşteri Odaklı Hizmet İnovasyonu Stratejisi – 208 Prof. Dr. Himmet KARADAL & Law. Fahri ÖZSUNGUR		
Celal Sılay'ın Şiirlerinde Din Olgusu – 452 Assoc. Prof. Dr. Nurullah ULUTAŞ		

Fourth Session: Sunday, 11 November 2018 - USET-Ürgüp

08:30-09:45	Avanos	Prof. Dr. Uğur YOZGAT
Ahlaki Liderliğin, Duygusal Tükenme ve İçsel Motivasyonun Üretim Sektöründe Bulunan Çalışanların Yaratıcılıklarına ve İletişime Etkilerinin İncelenmesi – 371 Asst. Prof. Dr. Zafer ADIGÜZEL, Merve ÇAKIR		
Güçlendirici Liderliğin, Hizmet Yeniliğine ve Çalışanlara Etkilerinin Hizmet Sektöründeki Firmalarda İncelenmesi – 372 Asst. Prof. Dr. Zafer ADIGÜZEL, Yeliz ÇAYAN		
Güçlendirici Liderlik ve Duygusal Zeka'nın, Çalışanların Örgüte Güvenlerinin ve Örgüte Özdeşleşmelerine Etkilerinin Hizmet Sektöründe İncelenmesi – 373 Asst. Prof. Dr. Zafer ADIGÜZEL, Gülay UYGUN		
Zaman Baskısının, Çalışanlar Üzerindeki Etkilerinin Örgüte Yansımaları Açısından İncelenmesi – 374 Asst. Prof. Dr. Zafer ADIGÜZEL, Sevgi Nur KARAALIOĞLU		
Örgütlerde Çalışanların İşyeri Manevîyatının, Algılanan Kurumsal Destek İle Birlikte Örgütsel Vatandaşlığa ve İş Kontrolüne Etkilerinin İncelenmesi – 375 Asst. Prof. Dr. Zafer ADIGÜZEL, Ayşenur ATALAY		
Etik Çalışma Ortamında, Liderler ve Çalışanlar Arasındaki Etkileşimin, Çalışanların Kariyer Memnuniyetine Etkilerinin İncelenmesi – 376 Asst. Prof. Dr. Zafer ADIGÜZEL, Senanur ÖZTÜRK		
Uluslararası Girişimciliğin; Dünya'da ve Türkiye'de Ülke Ekonomilerine Katkılarının ve Öneminin Stratejik Yönetim Açısından Analizi – 377 Asst. Prof. Dr. Zafer ADIGÜZEL, Prof. Dr. Cemal ZEHİR, Yeliz ÇAYAN		

Fourth Session: Sunday, 11 November 2018 - USET-Ürgüp

08:30-09:45	Uçhisar	Prof. Dr. H. Mustafa PAKSOY
İş Arkadaşlarının Kaytarma Davranışlarının Örgütsel Vatandaşlık Davranışına Etkisinde Örgütsel Bağlılığın Aracılık Rolü – 368 Assoc. Prof. Dr. Semih SORAN, Harun ŞEŞEN, Pınar GÖKALP		
Endüstrileşme Sonrası Sürdürülebilir Tasarımın Doğuşu ve “Çevre Dostu” Mobilyalar – 257 Asst. Prof. Dr. Bilge YARAREL		
Genç Girişimcileri Bekleyen Temel Zorluklar: Alternatif Bir Çözüm Aracı Olarak Crowdfunding (Kitlesele Finansman) – 434 Asst. Prof. Dr. Ömer Faruk DERİNDAĞ, Prof. Dr. Neslihan DERİN		
Sürdürülebilir Kalkınma İçin Yalın Yaklaşım – 436 Prof. Dr. Neslihan DERİN, Asst. Prof. Dr. Ömer Faruk DERİNDAĞ		
Küresel Doğan İşletmeler Üzerine Bir Uygulama – 449 Prof. Dr. Himmet KARADAL, Ahmet Tuncay ERDEM		
Topsis Yöntemi Kullanılarak Bist Kimya, Petrol, Plastik Endeksi'nde Faaliyet Gösteren İşletmelerin Finansal Performanslarının Değerlendirilmesi – 448 Inst. Nihan CABA		
Döviz Kuru ve Faiz Oranlarındaki Değişimlerin Borsa İstanbul'da İşlem Gören Sektör Endeksleri Üzerine Etkisi – 454 Inst. Nihan CABA		